Chúa Nhật Thứ III Năm A

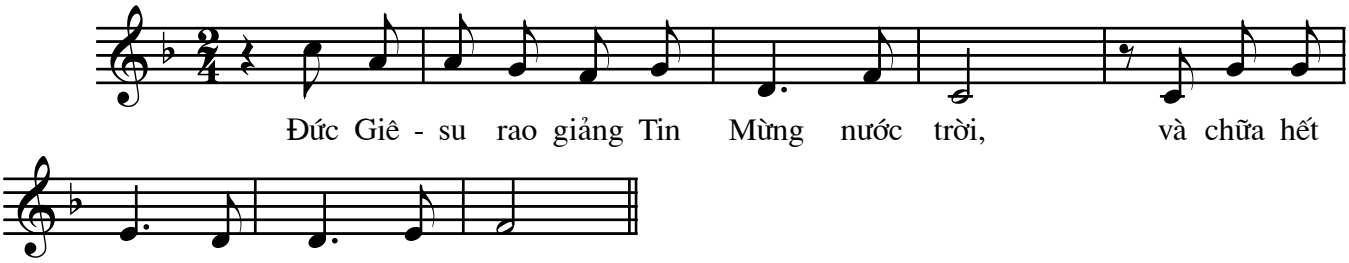

Chúa Nhật Thứ III Năm B

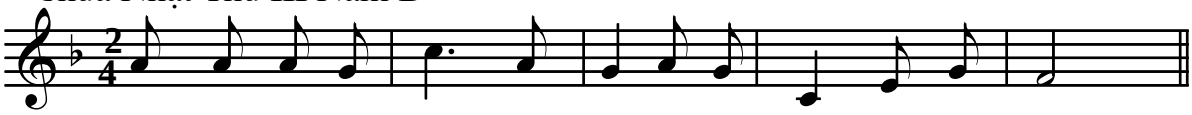

Chúa Nhật Thứ III Năm C

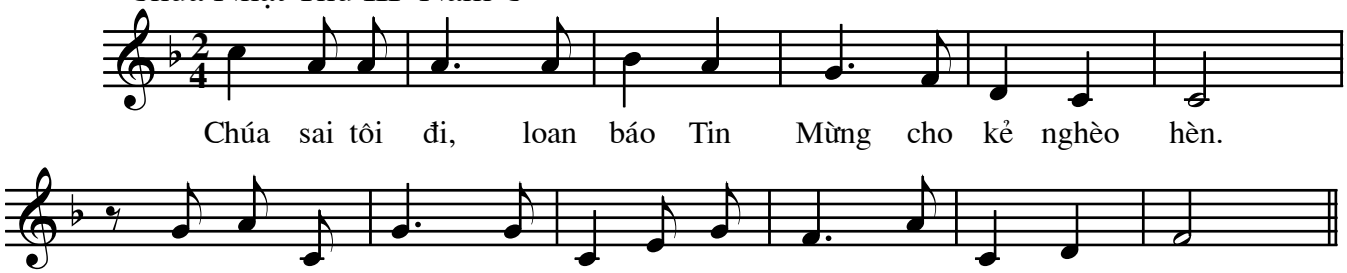

Ca Hiệp Lễ:(Tv. 33, 6)*Các bạn hãy nhìn về Chúa,thì các bạn sẽ vui tươi,và sẽ không bẽ mặt hổ ngươi.*

Chúa Nhật Thứ IV Năm A

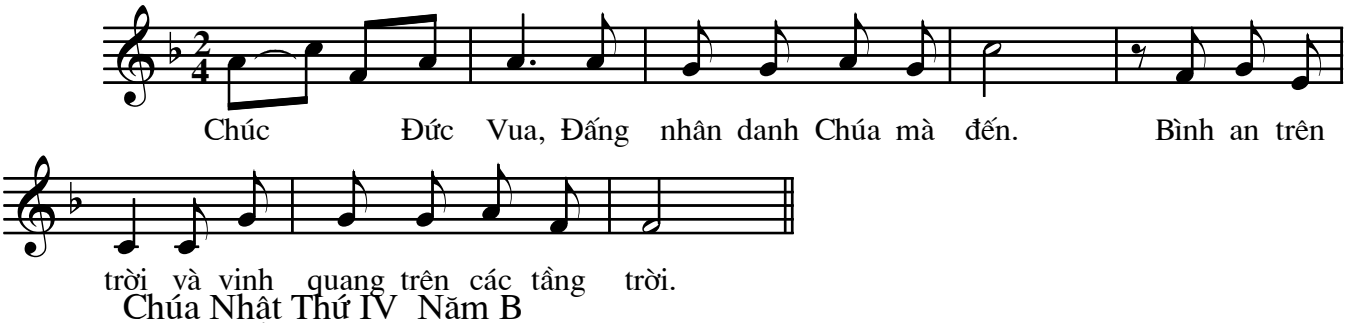

Chúa Nhật Thứ IV Năm B

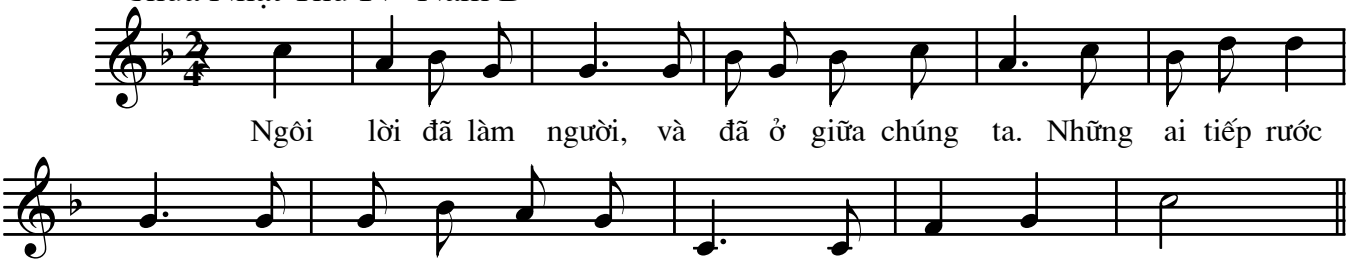

Ca Hiệp Lễ:(Tv. 30, 17-18)*Xin cho tôi tớ Chúa được thấy long nhan dịu hiền, xin cứu độ tôi theo lượng từ bi của Chúa. Lạy Chúa, xin đừng để tôi phải hổ ngươi vì đã kêu cầu Chúa.*